



## PREVENCIÓN DE RIESGOS LABORALES

Sr. Director:

### C.T.L.1

El alojamiento del lado izquierdo de la periférica de montaje de P.C.H AR B9 (Nº1), el tope de teflón que sirve para permitir el ensamblamiento de la cross con la piel, está roto. Esto está causando molestias a los operarios ya que realizan un esfuerzo cuando tienen que golpear con el mazo en esa zona.

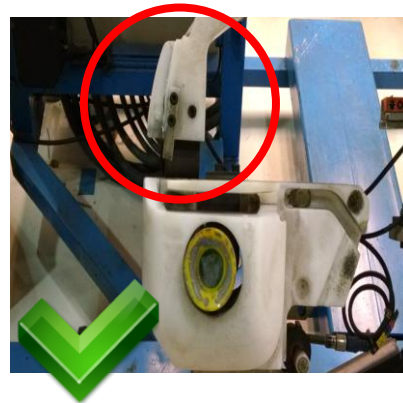

Por lo que solicitamos se tomen las medidas oportunas para solucionar dicho problema.

Delegados de Prevención:

J. Antonio Pérez Lago

Jesús García Gil

Emilio Calles Rodríguez

Vigo, 19 de Noviembre de 2014