



PREVENCIÓN DE RIESGOS LABORALES

Sr. Director:

C.T.L.1

En la zona del centro, pasillo P.C.H B9-M3/M4, se están detectando algunos baches, (unos de mayor gravedad que otros), que están ocasionando molestias a los conductores de las carretillas:

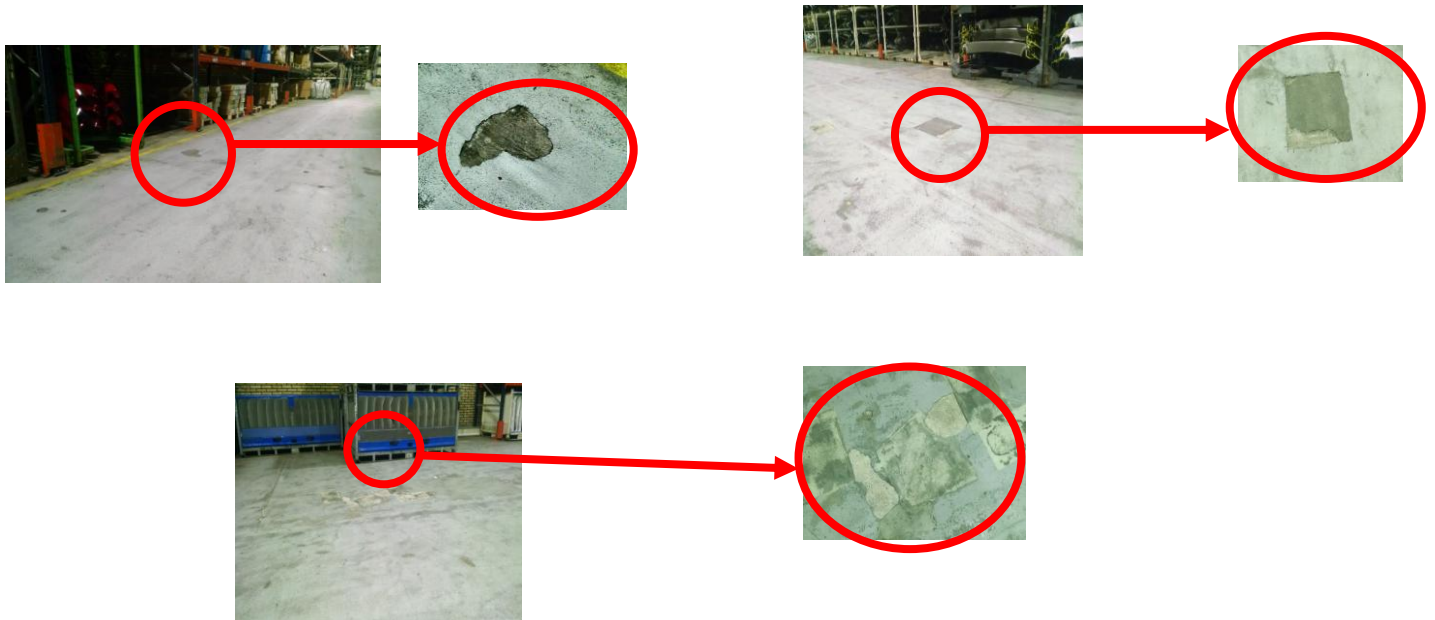

Por lo que solicitamos se tomen las medidas oportunas para solucionar dicho problema.

Delegados de Prevención:

Gregorio Gómez

Roberto Otero Iglesias

Mónica López Gregorio

Vigo, 20 de Octubre de 2015

